picker betonwerk

Der Umwelt zuliebe!

**Das Grundrezept für Beton ist einfach.**
**Was man für ihn braucht liefert die Natur.**

**Unser Beton besteht aus**
**100% natürlichen Rohstoffen:**
**Sand, Kies, Zement* und Wasser.**
**Ohne chemische Zusatzstoffe.**

**Unser Trennmittel ist biologisch abbaubar.**

** Durch den von uns eingesetzten CEM III/A von Spenner GmbH & Co. KG leisten wir einen gemeinsamen Beitrag zum Umweltschutz. Bei der Herstellung des CEM III/A entsteht deutlich weniger CO2 als bei herkömmlichen Zementsorten.*

## Hoher Qualitätsstandard mit gutem Gewissen.

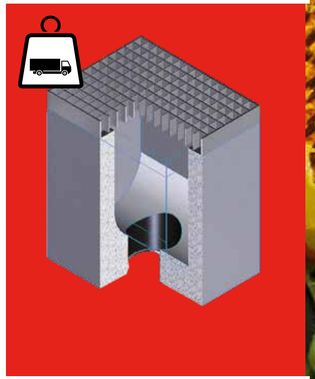

picker betonwerk

## Bürozeiten

Mo. - Do. von 8:00 Uhr bis 16:30 Uhr
Freitag von 8:00 Uhr bis 14:00 Uhr

## Picker Betonsteinwerk

Inh. Guido Picker e.K.
**Grille 75c - 32423 Minden**

**Telefon: 0571 / 3 85 65 35**
**Telefax: 0571 / 3 88 72 91**
**Mail: info@betonwerk-picker.de**

## Besuchen Sie uns im Netz:

**www.betonwerk-picker.de**

Druckfestlegung: Januar 2021 - Auflage 1000 Stück - Grafik & Design: www.quick-lab.com - Fotos: www.visions2you.de

# picker betonwerk

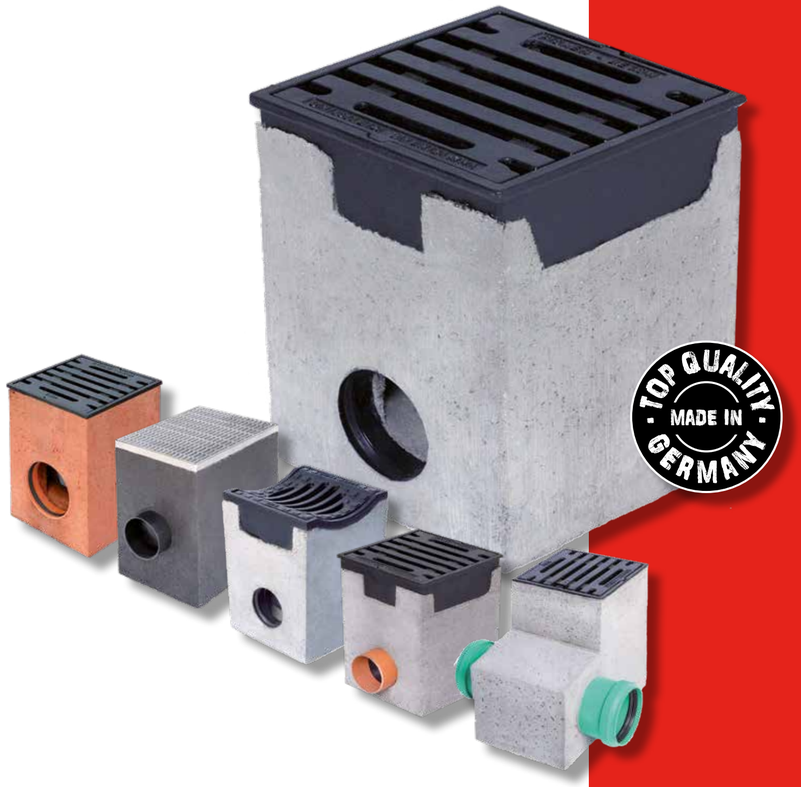


## Damit alles einfach abläuft

Ein Familienunternehmen mit Tradition

picker betonwerk

TOP QUALITY MADE IN GERMANY

## QUALITÄT

Das Betonwerk Picker ist seit über 30 Jahren ein deutschlandweit anerkannter Spezialist für die Produktion und den Vertrieb von Betonfertigprodukten. Unsere Kunden vertrauen auf unsere langjährige Erfahrung und schätzen vor allem auch die hohe Qualität unserer Produkte.

Für unsere Hofabläufe gibt es keine Einbauvorschriften.

## LEISTUNG

Als mittelständisches Unternehmen schätzen wir Kundennähe und bestmöglichen Service. Sie stellen die Anforderungen - wir lösen Ihr Problem!

## Und das bedeutet:

Wir stehen Ihnen von Anfang an kompetent zur Seite. Von der Beratung, der Planung, bis hin zur finalen Realisierung Ihres Projektes finden Sie in uns einen flexiblen und zuverlässigen Partner an Ihrer Seite.

picker betonwerk

## Unser Potfolio

- Hofabläufe mit Gußroste
- Hofabläufe mit Gitterroste
- Spezialabläufe mit Trennsystem
- Kellersinkkästen
- Straßenabläufe
- Rostschächte/Fußabtrittkästen
- Lüftersteine
- Vorsenken
- Regeneinlaufschächte
- Pumpenschächte
- Abdeckungen und Zubehör

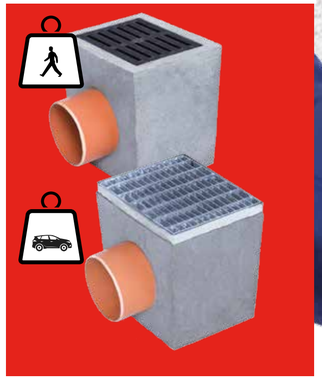

## Darum jetzt einen Hofablauf von Picker kaufen:
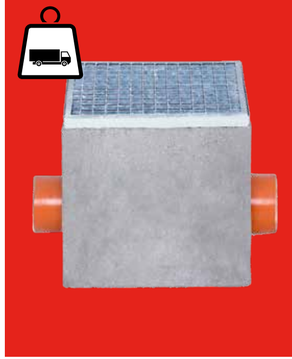
- ☑ keine Einbauvorschriften
- ☑ Lagerstellplatz Optimierung
- ☑ DIN Geschränk von Meier Guss